O QUE É CÂNCER DE BOCA?

Digitalizada com CamScanner

O que é câncer de boca?

O corpo é formado por seres muito pequenos: as células. Cada uma delas tem uma função especial para a manutenção e funcionamento do corpo.

Umas carregam alimentos, outras limpam e consertam coisas erradas e outras anotam o que é preciso para o corpo. Todas trabalham em harmonia para o bom funcionamento do corpo!

Digitalizada com CamScanner

O que é câncer de boca?

O câncer se instala quando algumas células irritadas começam a atrapalhar o funcionamento do corpo.

Elas se transformam em malvadas e não querem trabalhar mais para o corpo e sim para elas mesmas, além de gostarem de ter filhos.
É quando se multiplicam e formam o tumor (caroço).

Digitalizada com CamScanner

2.2: Quais são as causas do câncer de boca?

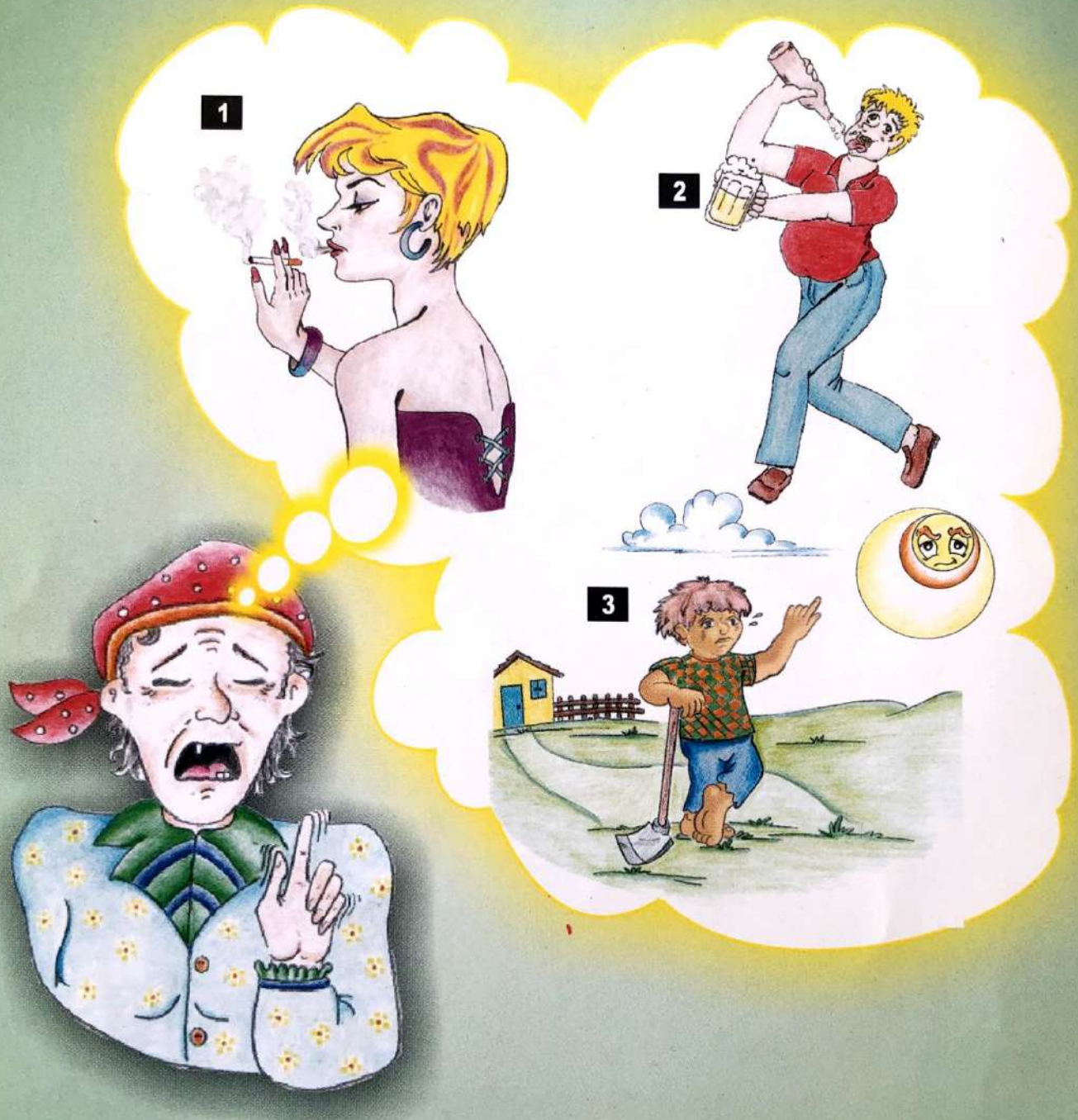

1 O fumo (cigarro) pode causar o câncer de boca. Fumar por muitos anos ou vários cigarros por dia é fator de risco para o câncer

2 A bebida com álcool pode causar câncer de boca. O risco aumenta com associação de álcool e cigarro

3 O sol pode causar o câncer de boca, que inicia-se no lábio.

Digitalizada com CamScanner

2.3: O que devo fazer para evitar o câncer de boca?

NÃO FUMAR!

NÃO BEBER!

NÃO!

SIM!

A alimentação é muito importante, deve-se abusar das frutas, verduras e legumes e evitar frituras, doces, comidas apimentadas para manter o corpo com saúde.

Digitalizada com CamScanner

2.4: O que devo fazer para evitar o câncer de lábio?

1

2

3

1 **Proteger-se contra o sol.**

2 **Usar protetor solar!**

3 **Usar chapéu, boné ou guarda-chuva!**

Digitalizada com CamScanner

2.5: Como realizar o auto-exame da boca?

Procure um local iluminado e fique em frente a um espelho, e examine as seguintes áreas:

Se você não encontrou nada, ótimo! Faça o exame uma vez por mês!

Digitalizada com CamScanner

2.6: O que deve ser procurado?

Mancha negra

Mancha branca

Lesão branca e Vermelha

Feridas e Ulceras

Mancha vermelha

Tumor

Caroços e Inchaços

Digitalizada com CamScanner

2.7: Quem procurar ao identificar anormalidades?

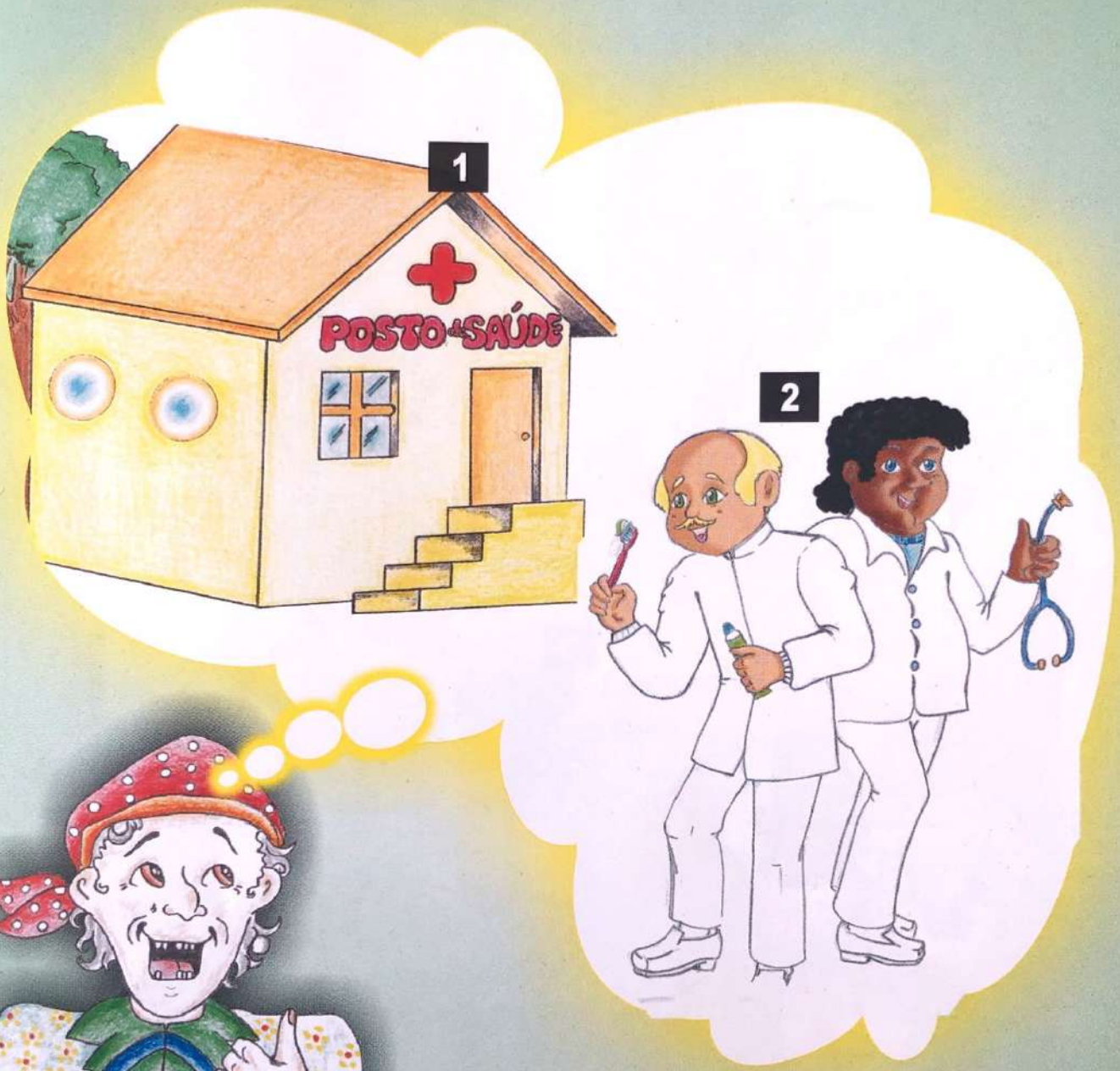

SE ENCONTRAR ALGO DIFERENTE NA BOCA QUEM EU DEVO PROCURAR?

1 Devo procurar o posto de saúde mais próximo.

2 Ou o dentista mais próximo da minha residência para fazer o diagnóstico.

Digitalizada com CamScanner

2.8: Como tratar o câncer de boca?

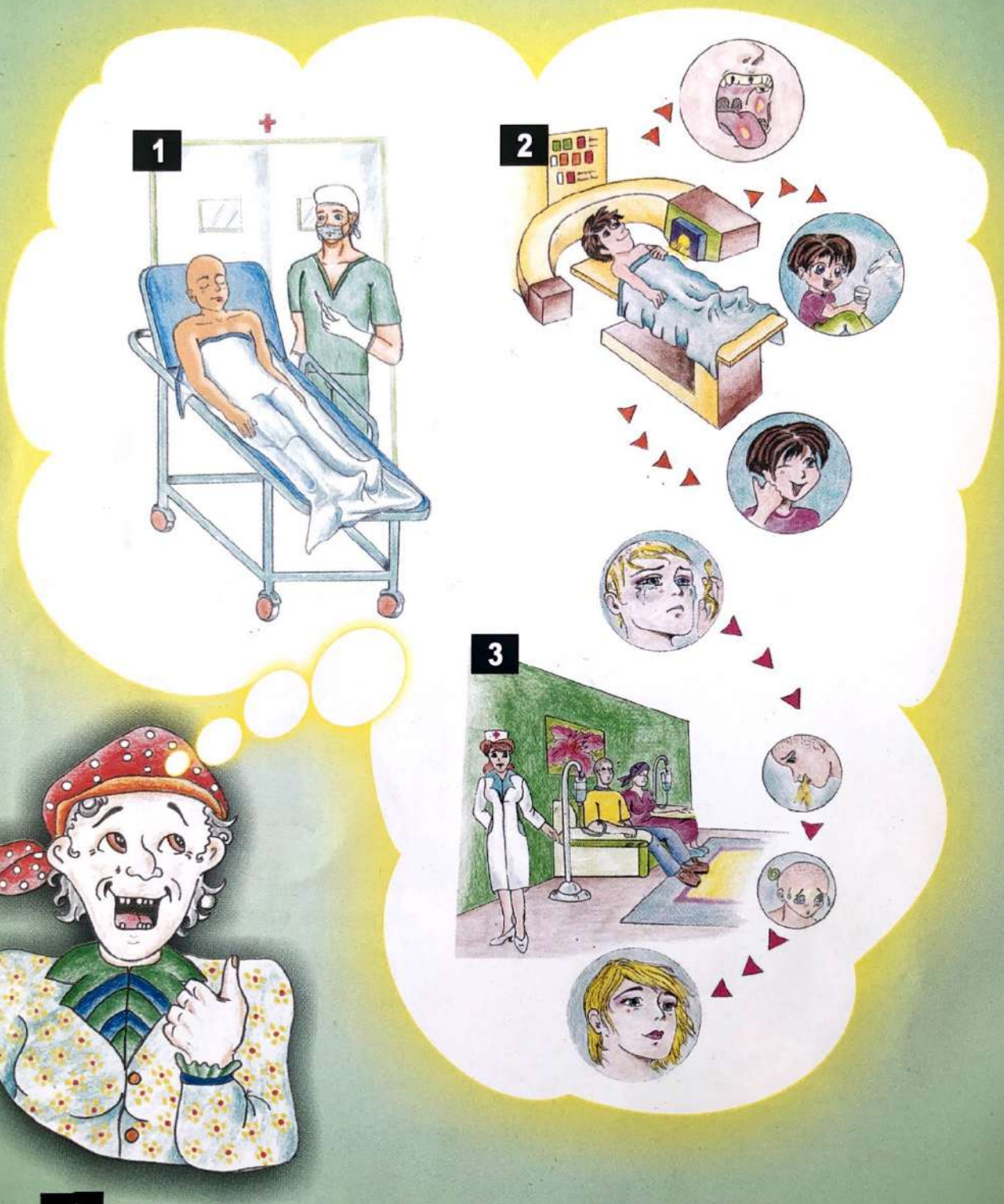

1 Através da cirurgia, removendo o tumor...

2 Com a radioterapia, através de máquinas especiais para queimar o câncer...

3 Com a quimioterapia, através de remédios.

Digitalizada com CamScanner

Créditos

PROJETO DE PESQUISA:
PREVENÇÃO, DIAGNÓSTICO E TRATAMENTO DO CÂNCER DE BOCA.

Projeto PPSUS: N° 00000894(01) 2009-AL.

PESQUISADORES:
Andréia Aparecida da Silva
Elaine Azevedo Ferreira
Fernanda Braga Peixoto
Franklin Regazzone Pereira Lopes
Roana Carine Neves dos Santos
Sonia Maria Soares Ferreira
Taciana Santana Guedes

COORDENADORES:
Andréia Aparecida da Silva
Fernanda Braga Peixoto
Sonia Maria Soares Ferreira

INVESTIGADOR PRINCIPAL:
Sonia Maria Soares Ferreira

DESENHO:
Franklin Regazzone Pereira Lopes

ARTE FINAL E DIAGRAMAÇÃO:
Severino Melo

Ministério da Saúde
BRASIL UM PAÍS DE TODOS
GOVERNO FEDERAL
CNPq Conselho Nacional de Desenvolvimento Científico e Tecnológico
PPSUS PROGRAMA PESQUISA para o SUS
Secretaria de Estado da Saúde
Secretaria de Estado da Ciência, da Tecnologia e da Inovação
GOVERNO DE ALAGOAS Gente que faz pela gente
FAPEAL Fundação de Amparo à Pesquisa do estado de Alagoas
CESMAC CENTRO UNIVERSITÁRIO

Digitalizada com CamScanner

Ministério da Saúde
BRASIL
UM PAÍS DE TODOS
GOVERNO FEDERAL

CNPq
Conselho Nacional de Desenvolvimento Científico e Tecnológico

PPSUS
PROGRAMA PESQUISA para o SUS

Secretaria de Estado da Saúde
Secretaria de Estado da Ciência, da Tecnologia e da Inovação
GOVERNO DE ALAGOAS
Gente que faz pela gente

FAPEAL
Fundação de Amparo à Pesquisa do estado de Alagoas

CESMAC
CENTRO UNIVERSITÁRIO

Para maiores informações:

FCBS/CESMAC
Curso de Odontologia/Estomatologia
Rua Cônego Machado, 918 -Farol
Tel.: (82) 3215-5000

HD/HU/UFAL
Av. Lourival Melo Mota, s/n
Tabuleiro dos Martins
Tel.: 3322-2344

SECRETARIA MUNICIPAL DE SAÚDE
PAM SALGADINHO
Rua Mizael Domingues, 241 - Poço
Tel.: 3315-5298

Design CESMAC 2011 © Severino Melo

Digitalizada com CamScanner