



**PORTFÓLIO  
NAFRI-DH 2020**

---

# ATIVIDADES DE EXTENSÃO REMOTA

# PROJETO MEDNAFRI QUILOMBO

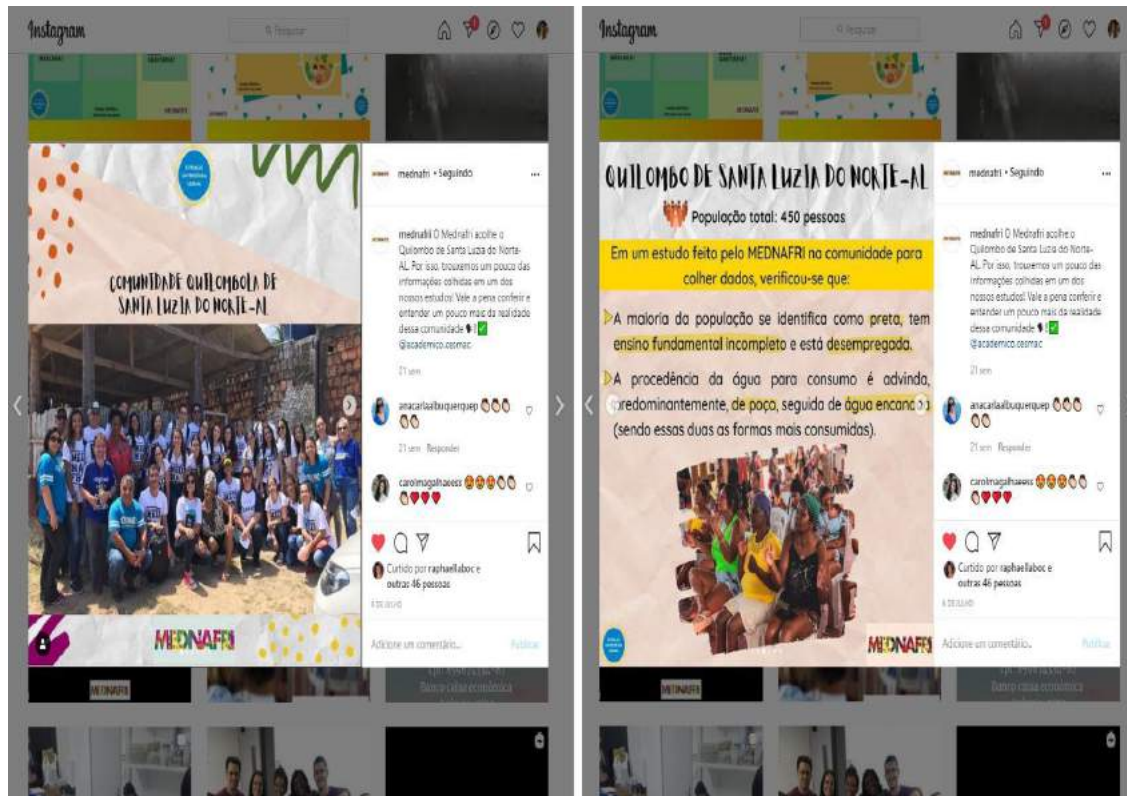



# OBSERVATÓRIO DA COVID NAS COMUNIDADES QUILOMBOLAS



# PAINEL INTERATIVO DE ANÁLISE DE SITUAÇÃO DE SAÚDE DAS COMUNIDADES INDÍGENAS



**CESMAC**  
**LIVE**  
**Impacto COVID-19 nas comunidades indígenas de Alagoas**



**Celso Xucuru-Kariri -**  
Presidente do Conselho do Distrito Sanitário Especial Indígena - DSEI



**Prof. Dr. Jorge Vieira -** Coordenador do Núcleo Acadêmico Afro e Indígena e direitos humanos cesmac (nafri/dh), Mestre em Desenvolvimento Local pela Universidade Católica Dom Bosco (UCDB/MS), Doutor em Letras e Linguística pela Pontifícia Universidade Católica de Minas (PUC-Minas) e pela Université Stendhal Grenoble (França).



**Quarta-feira (08/07)**  
**às 19h - No instagram do @NAFRICESMAC**



# EXTENSÃO INTEGRADA SAÚDE INDÍGENA NO SERTÃO

The image shows a screenshot of an Instagram post. The post features a blue background with the text "Nafrí em foco: SAÚDE INDÍGENA" in a mix of cursive and bold fonts. Below the text is a smartphone displaying a video player with a play button. The video thumbnail shows a colorful illustration of indigenous people and a white character, with the text "VACINAÇÃO DOS POVO INDÍGENAS" and "CURSOS EDUCATIVOS SOBRE VACINAÇÃO". The Instagram interface includes the "Instagram" logo, a search bar with "Pesquisar:", navigation icons, and the user profile "nafricesmac" with a "Seguir" button. The caption discusses the user's involvement in a university project focused on indigenous health extension. The post has 16 likes and is dated July 16th.

Instagram

Pesquisar:

nafricesmac • Seguir

Atem da formação dentro da universidade, através dela conseguimos ampliar o leque de conhecimento da esfera social. O nosso compromisso é de hoje em diante compartilhar nossos projetos, tanto os que estão relacionados diretamente com o núcleo, como também, os projetos que nascem em decorrência do interesse de alunos e professores. Curtiu? Hoje, escolhemos divulgar o trabalho dos alunos do terceiro período de Enfermagem do Cesmac Sertão. Abaixo citamos algumas atividades, e se você passar para o lado vai conferir algumas ações do projeto

EXTENSÃO COMUNITÁRIA INTEGRADA DE SAÚDE INDÍGENA

Curtido por saude\_indigena\_ e outras 16 pessoas

16 DE JULHO



# PROJETO RECONSTRUINDO LAÇOS - ARAPIRACA

The image shows the Instagram profile for 'reconstruindoalacos'. The profile picture is a circular graphic of a woman's face with a crown of colorful flowers. The bio states: 'RECONSTRUINDO LAÇOS. Conteúdo jurídico sobre Violência Doméstica e Lei nº11.340, notícias e atualizações sobre os reflexos do COVID-19. @naecesmaccagreste @nafricesmac'. It lists 16 publications, 1,021 followers, and 1,335 accounts followed. Below the bio are two purple circular buttons labeled 'quiz' and 'templates'. The main feed shows a grid of nine posts: a purple car with 'PATRULHA MARIA DA PENHA' branding; a quote 'Que nada nos defina, que nada nos sujeite...'; a video of a woman; a comic-style post about domestic violence during the pandemic; a post with a speech bubble saying 'Fala galera! Tá rolando um quiz...'; a post with a speech bubble saying 'Querida vizinha, estamos em ISOLAMENTO...'; a post with a speech bubble saying 'SINIIII V-O-L-T-A-M-O-S!!!'; a video of a woman; and a post with a quote about violence: '“Ela grita dentro e exterioriza as perfurantes perfurantes perfurantes...”'. The bottom navigation bar shows 'PUBLICAÇÕES', 'IGTV', and 'MARCADOS'.

# PROJETO CAPOEIRA INCLUSÃO- ARAPIRACA





# Lives em alusão ao mês indígena

**CESMAC**

LIVE:  
PESQUISA CIENTÍFICA  
E POVOS INDÍGENAS  
DE AL

PROF. DR. JORGE VIEIRA -  
COORDENADOR DO NÚCLEO ACADÊMICO  
AFRO E INDÍGENA E DIREITOS  
HUMANOS CESMAC (NAFRI/DH).

ALEXSANDRA LEITE - EGRESSA  
CESMAC, ADVOGADA, MESTRANDA  
EM ANTROPOLOGIA.

14/04 (TERÇA-FEIRA) ÀS 20H

NAFRI

LIVE:  
DIREITOS INDÍGENAS E A  
POLÍTICA INDIGENISTA  
DO GOVERNO BOLSONARO.

PROF. DR. JORGE VIEIRA -  
COORDENADOR DO NÚCLEO ACADÊMICO  
AFRO E INDÍGENA E DIREITOS  
HUMANOS CESMAC (NAFRI/DH).

SANDRO LORO - ADVOGADO, MESTRE E  
DOUTORADO EM ANTROPOLOGIA DO  
PROGRAMA DE PÓS-GRADUAÇÃO EM  
ANTROPOLOGIA DA UNIVERSIDADE  
FEDERAL DE PERNAMBUCO (PPGA/UFPE).

**CESMAC**

LIVE:  
A QUESTÃO INDÍGENA NO  
PENSAMENTO DECOLONIAL

#JORGEVIEIRA1

PROF. DR. JORGE VIEIRA - COORDENADOR  
DO NÚCLEO ACADÊMICO AFRO E INDÍGENA E  
DIREITOS HUMANOS CESMAC (NAFRI/DH).

#MARCELLOBARROSJOBIM

PROF. MS. MARCELO JOBIM ADVOGADO,  
FORMADO EM DIREITO PELA UNIVERSIDADE  
FEDERAL DE ALAGOAS (1999), MESTRE  
EM DIREITO PELA UNIVERSIDADE  
FEDERAL DE PERNAMBUCO (2003),  
ATUALMENTE É DOUTORANDO EM DIREITO  
PÚBLICO NA UFPA, PROFESSOR DO  
CURSO DE DIREITO DO CENTRO  
UNIVERSITÁRIO DO CESMAC

16/04 (QUINTA-FEIRA) ÀS 20H

NAFRI

# Lives em alusão ao mês indígena

CENTRO UNIVERSITÁRIO

LIVE:  
MEDICINA DO CESMAC  
NAS COMUNIDADES -  
MEDNAFRI



PROF. DR. JORGE VIEIRA -  
COORDENADOR DO NÚCLEO ACADÊMICO  
AFRO E INDÍGENA E DIREITOS  
HUMANOS CESMAC (NAFRI/DH).



DRA. CRISTIANE MONTEIRO -  
BIOMÉDICA FORMADA PELA  
UFRJ, DOUTORA EM

CESMAC  
CENTRO UNIVERSITÁRIO

LIVE:  
OPRESSÃO E  
EXPLORAÇÃO DA  
MULHER



PROF. DR. JORGE VIEIRA -  
COORDENADOR DO NÚCLEO ACADÊMICO  
AFRO E INDÍGENA E DIREITOS  
HUMANOS CESMAC (NAFRI/DH).



FERNANDA SILVA - ASSISTENTE SOCIAL,  
ESPECIALISTA EM GÊNERO E  
DIVERSIDADE (UFPA), MESTRA EM  
SERVIÇO SOCIAL (UFPA), MEMBRA DO  
NAFRI/DH, DOCENTE DO CESMAC,  
PESQUISADORA DA TEMÁTICA QUILOMBOLA  
E GÊNERO

20/04 (SEGUNDA-FEIRA) ÀS  
20H

NAFRI

CESMAC

LIVE:  
PRESEÇA INDÍGENA EM  
ALAGOAS E O TRABALHO  
DO NAFRI/CESMAC



PROF. DR. JORGE VIEIRA - COORDENADOR DO NÚCLEO  
ACADÊMICO AFRO E INDÍGENA E DIREITOS HUMANOS CESMAC  
(NAFRI/DH), BACHAREL EM JORNALISMO PELA UFPA,  
MESTRO EM DESENVOLVIMENTO SOCIAL PELA UNIVERSIDADE  
CATÓLICA DO RIO DE JANEIRO (UCRJ), DOUTOR EM LINGUAGEM E  
LINGÜÍSTICA PELA PONTIFÍCIA UNIVERSIDADE CATÓLICA  
DE MINAS GERAIS E PELA UNIVERSITÉ STENHOLM  
SCHOOL (FRANÇA).



PROF. DR. DOUGLAS TENÓRIO APRATTO  
- DOUTOR EM HISTÓRIA PELA  
UNIVERSIDADE FEDERAL DE  
PERANABUQUE, MESTRE EM HISTÓRIA  
PELA UFPA, VICE-REITOR DO CENTRO  
UNIVERSITÁRIO CESMAC.

# Lives em alusão ao mês indígena

**LIVE:**  
SAÚDE INDÍGENA

**@JORGEVIEIRAI**

PROF. DR. JORGE VIEIRA - COORDENADOR DO NÚCLEO ACADÊMICO AFRO E INDÍGENA E DIREITOS HUMANOS CESMAC (NAFRI/DH), BACHAREL EM JORNALISMO PELA UFAL, MESTRE EM DESENVOLVIMENTO LOCAL PELA UNIVERSIDADE CATÓLICA DOM BOSCO (UCDB/MS), DOUTOR EM LETRAS E LINGÜÍSTICA PELA PONTIFÍCIA UNIVERSIDADE CATÓLICA DE MINAS (PUC-MINAS) E PELA UNIVERSITÉ STENDHAL GRENBLE (FRANÇA).

ANTÔNIO KALANKÓ - ENFERMEIRO, ESPECIALISTA EM GESTÃO DAS CLÍNICAS DE SAÚDE INDÍGENA, SECRETÁRIO DE SAÚDE DE ÁGUA BRANCA

21/04 (TERÇA-FEIRA) ÀS 20H

**NAFRI**



**CESMAC**

**LIVE:**  
IMPLANTAÇÃO DE HORTAS DE PLANTAS MEDICINAIS EM COMUNIDADES INDÍGENAS E QUILOMBOLAS EM ALAGOAS

**@JORGEVIEIRAI**

PROF. DR. JORGE VIEIRA - COORDENADOR DO NÚCLEO ACADÊMICO AFRO E INDÍGENA E DIREITOS HUMANOS CESMAC (NAFRI/DH), BACHAREL EM JORNALISMO PELA UFAL, MESTRE EM DESENVOLVIMENTO LOCAL PELA UNIVERSIDADE CATÓLICA DOM BOSCO (UCDB/MS), DOUTOR EM LETRAS E LINGÜÍSTICA PELA PONTIFÍCIA UNIVERSIDADE CATÓLICA DE MINAS (PUC-MINAS) E PELA UNIVERSITÉ STENDHAL GRENBLE (FRANÇA).

CLÉMENS ROCHA FORTES, ENGENHEIRO AGRÔNOMO, MESTRE EM PRODUÇÃO VEGETAL, DOUTORADO EM PROTEÇÃO VEGETAL, ESPECIALIZAÇÃO EM AGRICULTURA ORGÂNICA-BIODINÂMICA, PROFESSOR DE PRODUTOS NATURAIS DO CURSO DE FARMÁCIA DO CESMAC.



**CESMAC**

**LIVE:**  
NAFRI E MEDICINA VETERINÁRIA: TRABALHO COM AS COMUNIDADES INDÍGENAS E QUILOMBOLAS

**@JORGEVIEIRAI**

PROF. DR. JORGE VIEIRA - COORDENADOR DO NÚCLEO ACADÊMICO AFRO E INDÍGENA E DIREITOS HUMANOS CESMAC (NAFRI/DH), BACHAREL EM JORNALISMO PELA UFAL, MESTRE EM DESENVOLVIMENTO LOCAL PELA UNIVERSIDADE CATÓLICA DOM BOSCO (UCDB/MS), DOUTOR EM LETRAS E LINGÜÍSTICA PELA PONTIFÍCIA UNIVERSIDADE CATÓLICA DE MINAS (PUC-MINAS) E PELA UNIVERSITÉ STENDHAL GRENBLE (FRANÇA).

PROFA. DRA. MURIEL PIMENTEL - MÉDICA VETERINÁRIA PELA UFERSA, DOUTORA EM CIÊNCIA ANIMAL FORMADA PELA UNIVERSIDADE FEDERAL RURAL DO SEMI-ÁRIDO





# Lives em alusão ao mês indígena



**CESMAC**

**LIVE:**  
DIREITOS HUMANOS: POVOS  
INDÍGENAS E QUILOMBOLAS

**@JORGEVIEIRA11**

PROF. DR. JORGE VIEIRA - COORDENADOR DO NÚCLEO ACADÊMICO AFRO E INDÍGENA E DIREITOS HUMANOS CESMAC (NAFRI/DH), BACHAREL EM JORNALISMO PELA UFAL, MESTRE EM DESENVOLVIMENTO LOCAL PELA UNIVERSIDADE CATÓLICA DO RIO DE JANEIRO (UCRJ/RS), DOUTOR EM LETRAS E LINGÜÍSTICA PELA PONTIFÍCIA UNIVERSIDADE CATÓLICA DE MINAS (PUC-MINAS) E PELA UNIVERSITÉ STENHALL GRENBLE (FRANÇA).

PROF. DR. BRUNO LEITÃO - DOUTOR EM DIREITO PELA PUCRS; MESTRE EM DIREITO PÚBLICO PELA UFAL; PESQUISADOR DO GRUPO "DIREITO, CONTEMPORANEIDADE E TRANSFORMAÇÕES SOCIAIS" JUNTO AO CNPQ; PROFESSOR DE DIREITO PENAL DO CENTRO UNIVERSITÁRIO CESMAC E FAMA.



**CESMAC**

**LIVE:**  
DIREITOS HUMANOS E  
PREVIDÊNCIA SOCIAL: O PAPEL  
DO INSS EM TEMPOS DE  
PANDEMIA

**@JORGEVIEIRA11**

PROF. DR. JORGE VIEIRA - COORDENADOR DO NÚCLEO ACADÊMICO AFRO E INDÍGENA E DIREITOS HUMANOS CESMAC (NAFRI/DH), BACHAREL EM JORNALISMO PELA UFAL, MESTRE EM DESENVOLVIMENTO LOCAL PELA UNIVERSIDADE CATÓLICA DO RIO DE JANEIRO (UCRJ/RS), DOUTOR EM LETRAS E LINGÜÍSTICA PELA PONTIFÍCIA UNIVERSIDADE CATÓLICA DE MINAS (PUC-MINAS) E PELA UNIVERSITÉ STENHALL GRENBLE (FRANÇA).

PROF. MANOEL BERNARDINO, MESTRE EM DIREITO PÚBLICO (UFAL), BACHAREL EM DIREITO (UFAL), PROFESSOR DE ÉTICA E FILOSOFIA DA FACULDADE CESMAC DO AGRESTE.



**LIVE:**  
PANORAMA DAS POLÍTICAS  
PÚBLICAS QUILOMBOLAS NO  
BRASIL PÓS 1988

**@JORGEVIEIRA11**

PROF. DR. JORGE VIEIRA - COORDENADOR DO NÚCLEO ACADÊMICO AFRO E INDÍGENA E DIREITOS HUMANOS CESMAC (NAFRI/DH), BACHAREL EM JORNALISMO PELA UFAL, MESTRE EM DESENVOLVIMENTO LOCAL PELA UNIVERSIDADE CATÓLICA DO RIO DE JANEIRO (UCRJ/RS), DOUTOR EM LETRAS E LINGÜÍSTICA PELA PONTIFÍCIA UNIVERSIDADE CATÓLICA DE MINAS (PUC-MINAS) E PELA UNIVERSITÉ STENHALL GRENBLE (FRANÇA).

PROFA. SHYMENA BRANDÃO - MESTRA EM SOCIEDADE, TECNOLOGIAS E POLÍTICAS PÚBLICAS; ADVOGADA E PROFA. DA FACULDADE CESMAC DO AGRESTE.



28/04 (TERÇA-FEIRA) ÀS 20H



# Lives em alusão ao mês indígena

**CESMAC**

LIVE:  
LUGARES ALAGOANOS DE ORIGEM  
INDÍGENA

**@JORGEVIEIRA11**

PROF. DR. JORGE VIEIRA - COORDENADOR DO NÚCLEO ACADÊMICO AFRO E INDÍGENA E DIREITOS HUMANOS CESMAC (ENAFI/201), BACHAREL EM JORNALISMO PELA UFAL, MESTRE EM DESENVOLVIMENTO LOCAL PELA UNIVERSIDADE CATÓLICA DO RIO DE JANEIRO (UCRJ/RJ), DOUTOR EM LETRAS E LINGÜÍSTICA PELA PONTIFÍCIA UNIVERSIDADE CATÓLICA DE MINAS (PUC-MINAS) E PELA UNIVERSITÉ STENHALL BRENNER (FRANÇA).

PROF. DR. DOUGLAS TENÓRIO APRATTO - DOUTOR EM HISTÓRIA PELA UNIVERSIDADE FEDERAL DE PERNAMBUCO, MESTRE EM HISTÓRIA PELA UFAL, VICE-REITOR DO CENTRO UNIVERSITÁRIO CESMAC.

30/04 (QUINTA-FEIRA) ÀS 20H

LIVE:  
OS POVOS INDÍGENAS E AS  
ATRIBUIÇÕES DO MPF

**@JORGEVIEIRA11**

PROF. DR. JORGE VIEIRA - COORDENADOR DO NÚCLEO ACADÊMICO AFRO E INDÍGENA E DIREITOS HUMANOS CESMAC (ENAFI/201), BACHAREL EM JORNALISMO PELA UFAL, MESTRE EM DESENVOLVIMENTO LOCAL PELA UNIVERSIDADE CATÓLICA DO RIO DE JANEIRO (UCRJ/RJ), DOUTOR EM LETRAS E LINGÜÍSTICA PELA PONTIFÍCIA UNIVERSIDADE CATÓLICA DE MINAS (PUC-MINAS) E PELA UNIVERSITÉ STENHALL BRENNER (FRANÇA).

PROF. ALYSSON MARINHO. PÓS GRADUAÇÃO: CONSTITUCIONAL, ADMINISTRATIVO, PREVIDENCIÁRIO, CIVIL E PROCESSO CIVIL; CONTABILIDADE E GESTÃO TRIBUTÁRIA.

30/04 (QUINTA-FEIRA) ÀS 20H

**CESMAC**

LIVE:  
EXPERIÊNCIAS EXTENSIONISTAS  
COM CRIANÇAS INDÍGENAS  
XUCURU-KARIRI

**@JORGEVIEIRA11**

PROF. DR. JORGE VIEIRA - COORDENADOR DO NÚCLEO ACADÊMICO AFRO E INDÍGENA E DIREITOS HUMANOS CESMAC (ENAFI/201), BACHAREL EM JORNALISMO PELA UFAL, MESTRE EM DESENVOLVIMENTO LOCAL PELA UNIVERSIDADE CATÓLICA DO RIO DE JANEIRO (UCRJ/RJ), DOUTOR EM LETRAS E LINGÜÍSTICA PELA PONTIFÍCIA UNIVERSIDADE CATÓLICA DE MINAS (PUC-MINAS) E PELA UNIVERSITÉ STENHALL BRENNER (FRANÇA).

Profa Daniele Lima - Bióloga,  
PhD em Ciências, docente da  
Faculdade CESMAC do Sertão.

05/05 (TERÇA-FEIRA) ÀS 16H

# SEMANA DA CONSCIÊNCIA NEGRA

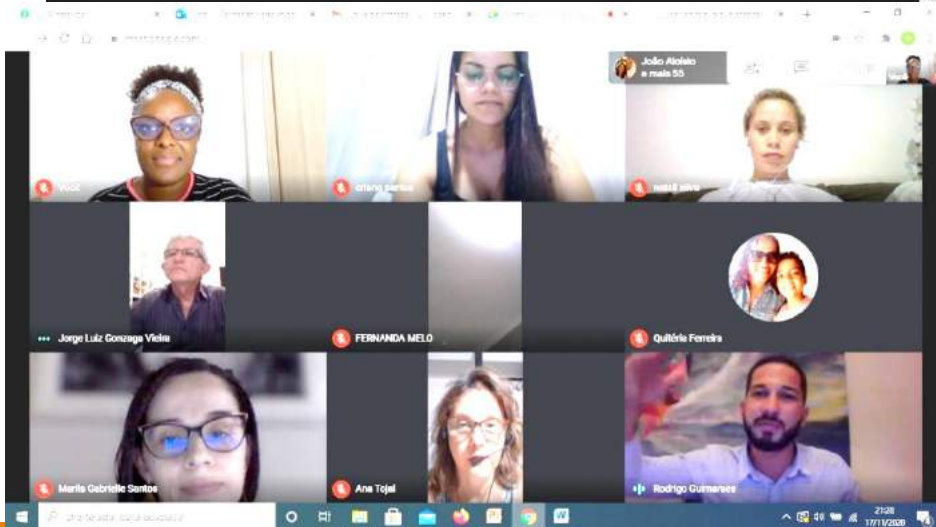
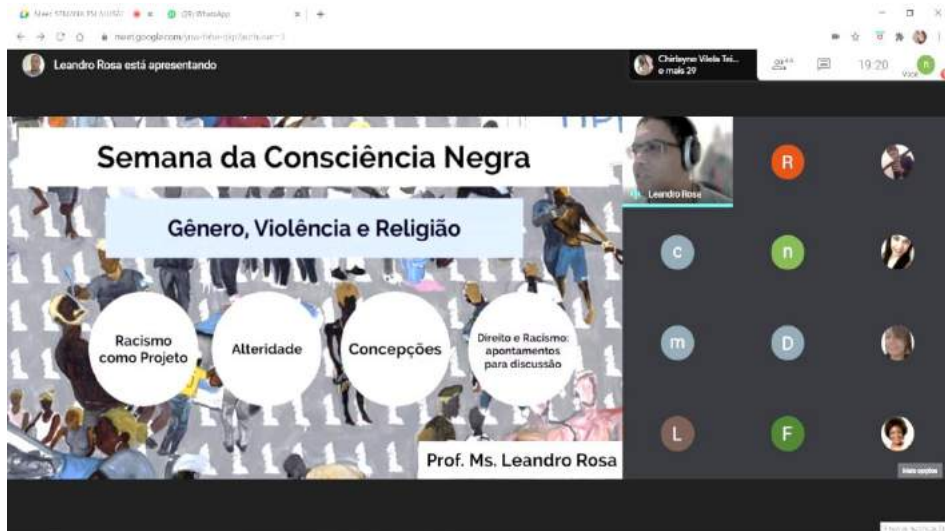



# COMEMORAÇÃO 3 ANOS DE NAFRI-DH

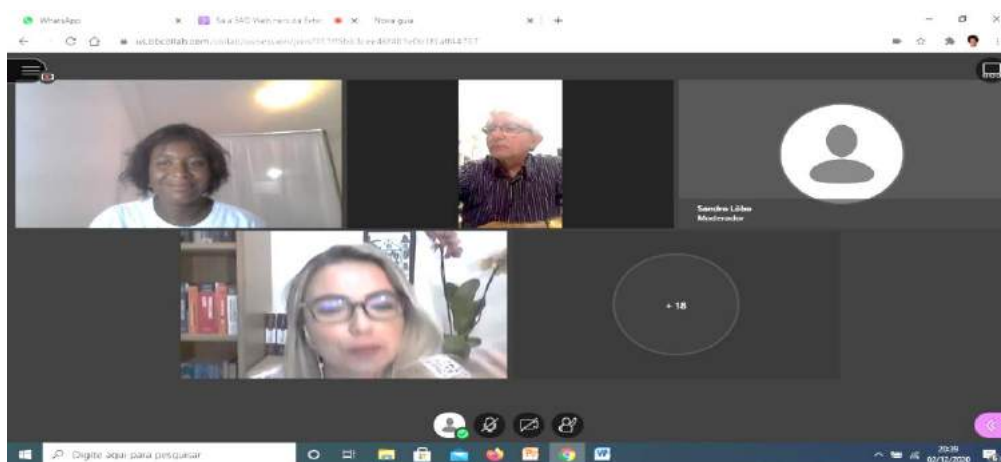
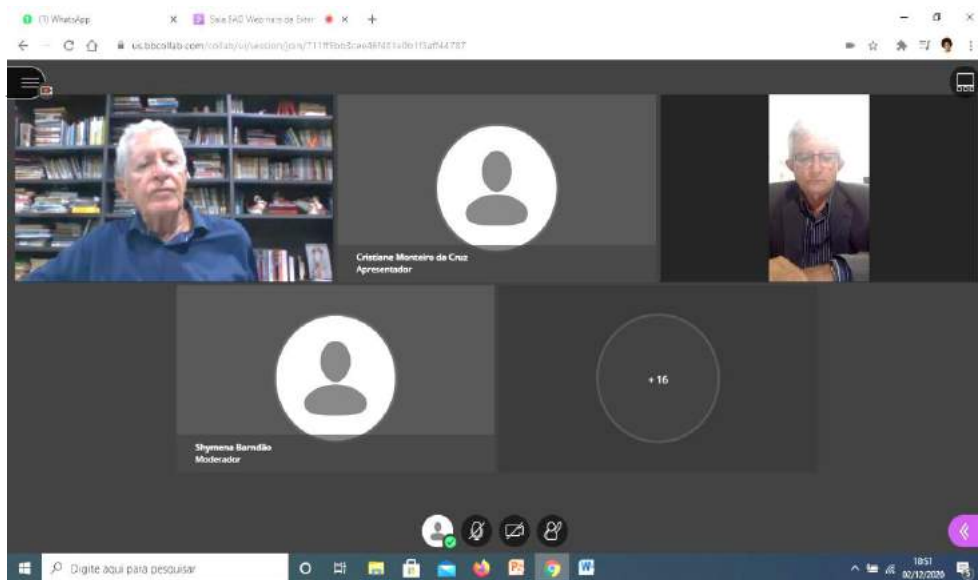

# DIVULGAÇÃO DAS PRODUÇÕES E AÇÕES DO NAFRI-DH

## Coordenação do NAFRI/CESMAC fala sobre os riscos da COVID-19 para a população indígena

Antropólogo Jorge Vieira atribui o crescimento de casos a falta de articulação da Sesai com as secretarias municipais e estaduais de saúde

22/06/2020 às 11h51



## NOTÍCIAS RELACIONADAS

**Prof. Azeite Valério Melo Franco**  
 Especialista e Mestre em Radiologia e Imagemologia Odontológica; Professor do Curso de Odontologia do Centro Universitário Cesmac.

**Prof. Dra. Celine Coelho Mendes**  
 Doutora em Microscopia Eletrônica; Pós-graduada em Radiologia Odontológica; Prof. Dr. de Radiologia Odontológica da UNIFACS/UFPA; Luiza de Freitas.

Ad VIVO

Docente do curso de Odontologia do CSMAC participa de live sobre "Biossegurança na Radiologia Odontológica Pós-Pandemia da Covid-19"

14/07/2020 às 15h20

14.07 | 11h

## Pandemia: indígenas vivem caos social

Desmonte de ações voltadas à proteção dos índios em Alagoas tem continuidade no governo do presidente Jair Bolsonaro

**CARLOS VICTOR COSTA**

Durante a pandemia de COVID-19, os povos indígenas de todo o Brasil vivem um caos social. Isso acontece porque o governo Bolsonaro não tomou as medidas necessárias para proteger os povos indígenas. O ministro da Saúde, Marcelo Freixo, afirmou que o Brasil não tem capacidade para atender a demanda de testes de COVID-19. Isso significa que os povos indígenas não terão acesso a testes e, portanto, não saberão se estão infectados. Além disso, o governo não tomou medidas para evitar a disseminação do vírus entre os povos indígenas. Isso aconteceu porque o governo não tomou as medidas necessárias para proteger os povos indígenas. O ministro da Saúde, Marcelo Freixo, afirmou que o Brasil não tem capacidade para atender a demanda de testes de COVID-19. Isso significa que os povos indígenas não terão acesso a testes e, portanto, não saberão se estão infectados. Além disso, o governo não tomou medidas para evitar a disseminação do vírus entre os povos indígenas. Isso aconteceu porque o governo não tomou as medidas necessárias para proteger os povos indígenas.



Foto: Agência Brasil. Índios em uma comunidade indígena em Alagoas. O Brasil não tem capacidade para atender a demanda de testes de COVID-19.

## Procurador diz que vetos representam desperdícios



O procurador do Brasil, Rodrigo Janot, afirmou que os vetos representam desperdícios. Ele afirmou que o Brasil não tem capacidade para atender a demanda de testes de COVID-19. Isso significa que os povos indígenas não terão acesso a testes e, portanto, não saberão se estão infectados. Além disso, o governo não tomou medidas para evitar a disseminação do vírus entre os povos indígenas. Isso aconteceu porque o governo não tomou as medidas necessárias para proteger os povos indígenas.

## SÃO JOSÉ DA LAJE Inácio Loiola garante apoio a pré-candidato a prefeito

O prefeito de São José da Laje, Inácio Loiola, garantiu o apoio de seu partido a um pré-candidato a prefeito. Loiola afirmou que o Brasil não tem capacidade para atender a demanda de testes de COVID-19. Isso significa que os povos indígenas não terão acesso a testes e, portanto, não saberão se estão infectados. Além disso, o governo não tomou medidas para evitar a disseminação do vírus entre os povos indígenas. Isso aconteceu porque o governo não tomou as medidas necessárias para proteger os povos indígenas.



Foto: Agência Brasil. Inácio Loiola, prefeito de São José da Laje, garante o apoio de seu partido a um pré-candidato a prefeito.